



Attività di Donazione

al 31 Dicembre 2017



Attività complessiva di donazione 1992 – 2017*

Cadavere + Vivente

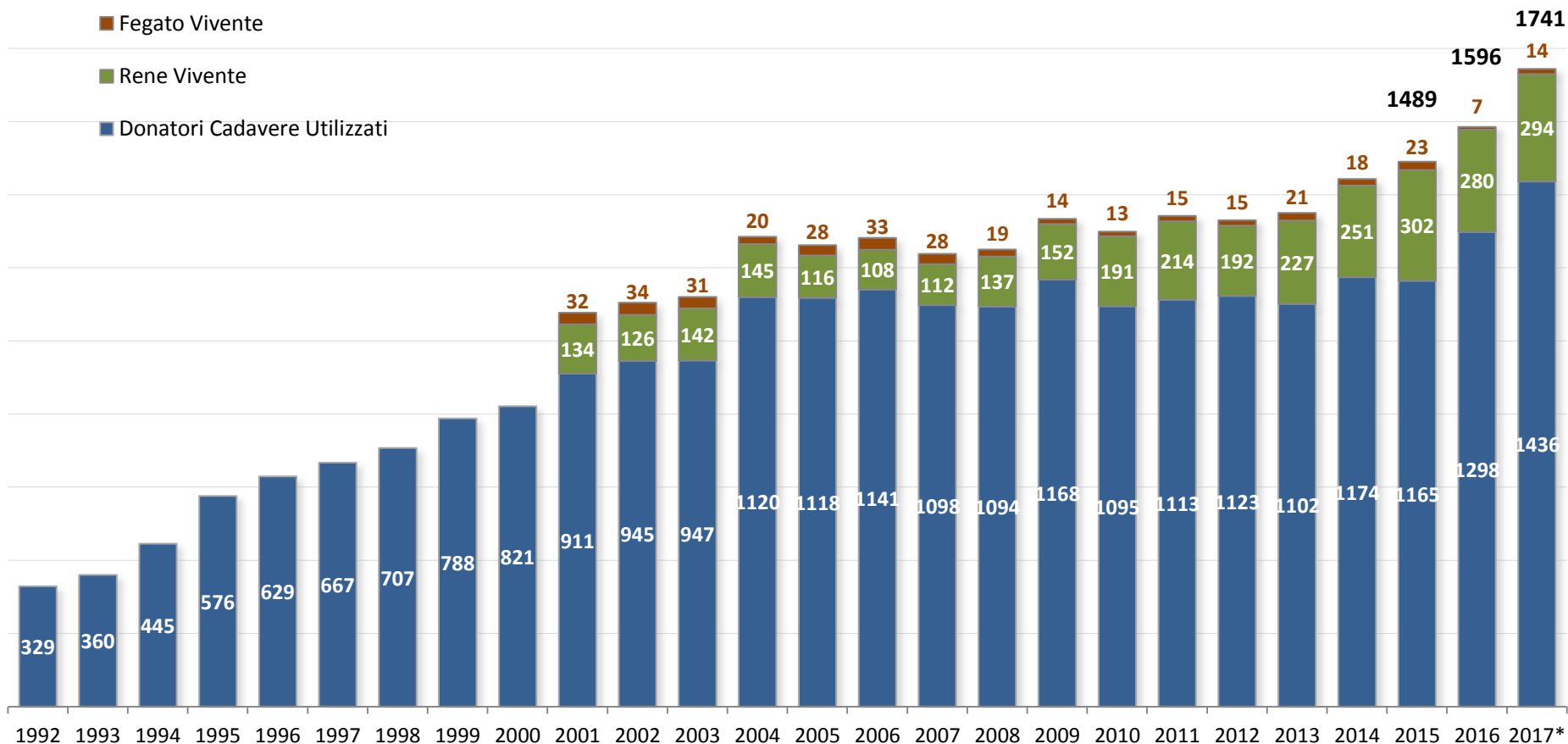



Attività di donazione 2002 – 2017*

PMP Accertamenti di morte

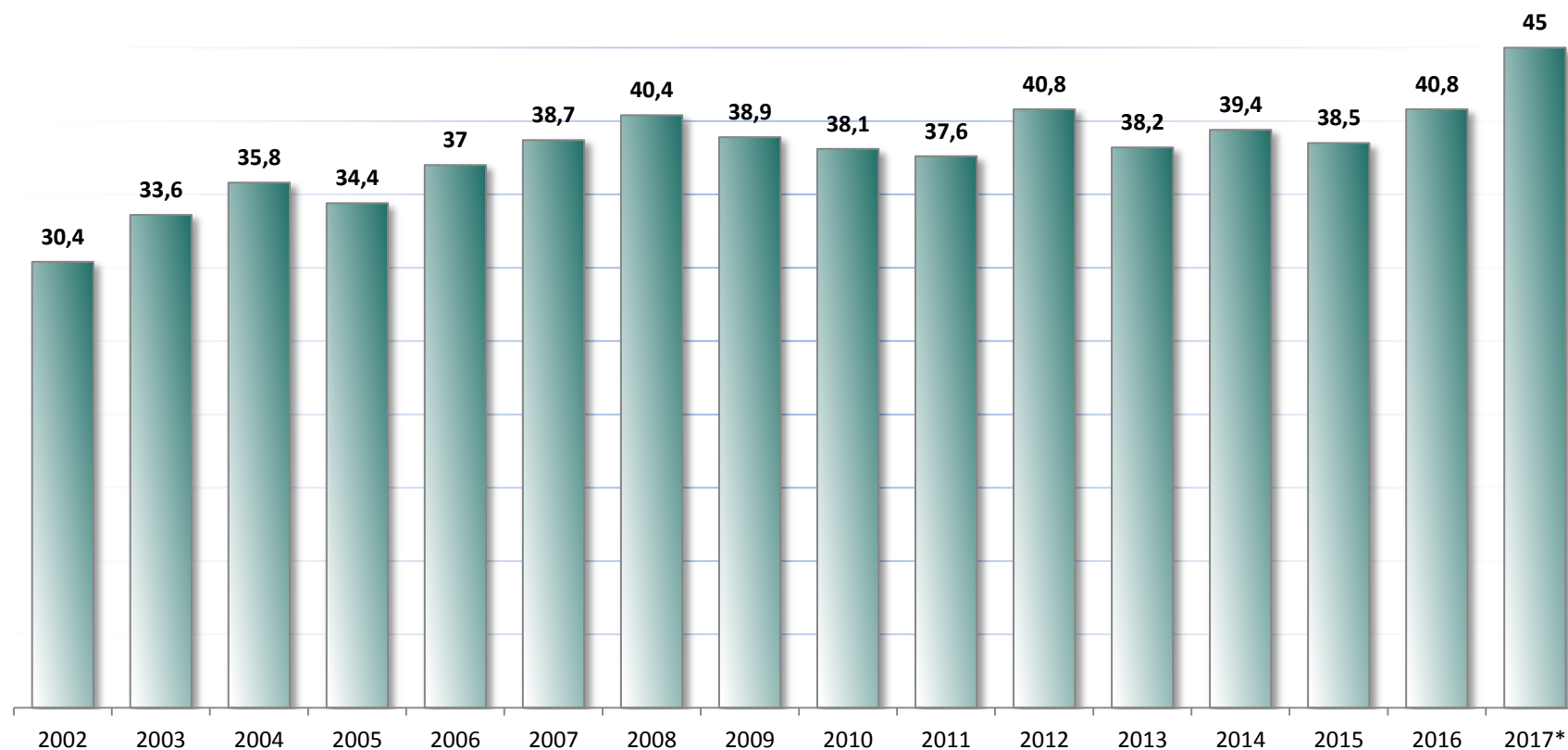



Attività di donazione 1992 – 2017*

N° Donatori Utilizzati

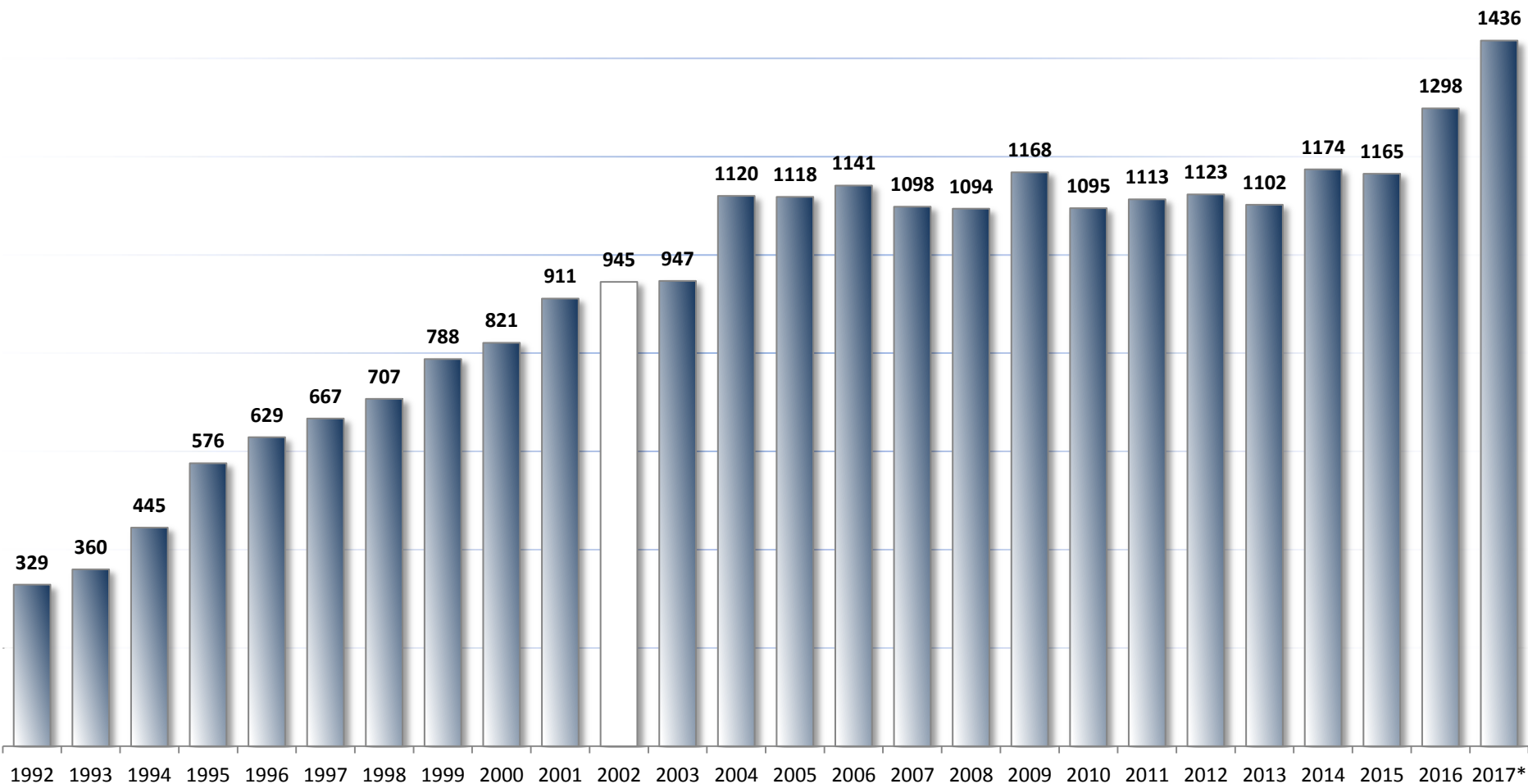

Donazione e trapianto a cuore fermo 2008 – 2017*

Donatori a cuore Fermo (DCD)

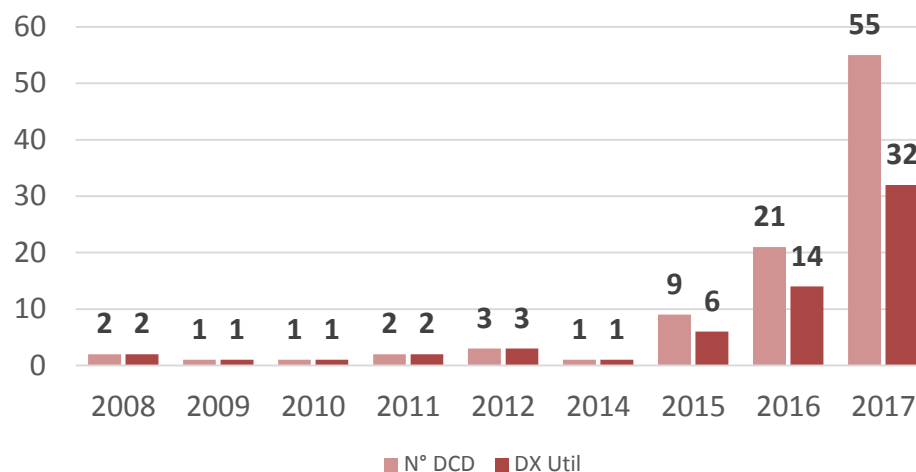

Attività di trapianto da donatore a cuore fermo (DCD)

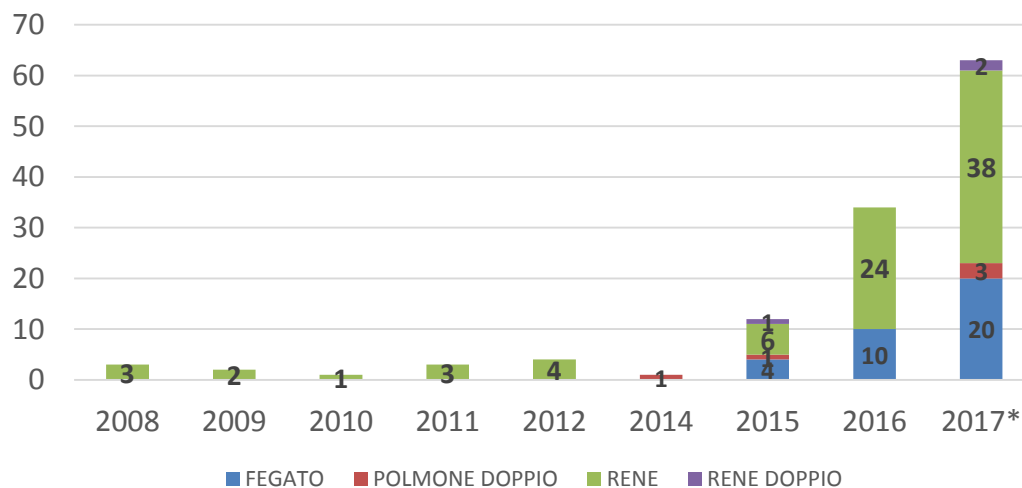

Confronto Donatori PMP - 2016 vs 2017*

Anno 2016: 24,3

+17,3%

Anno 2017: 28,5

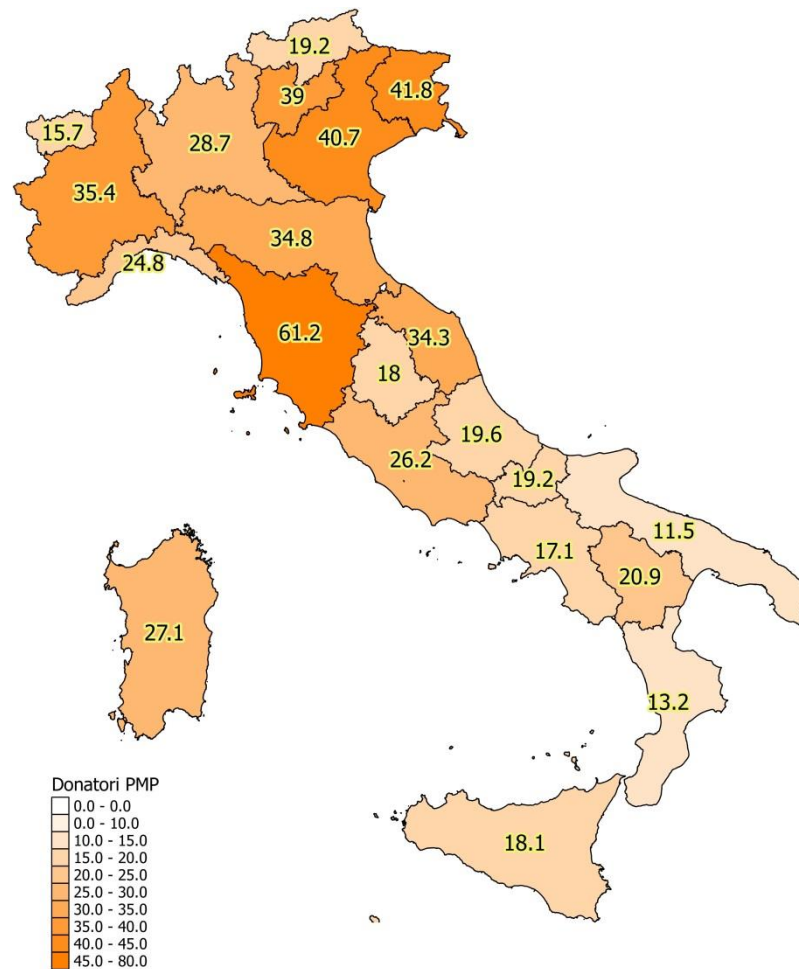
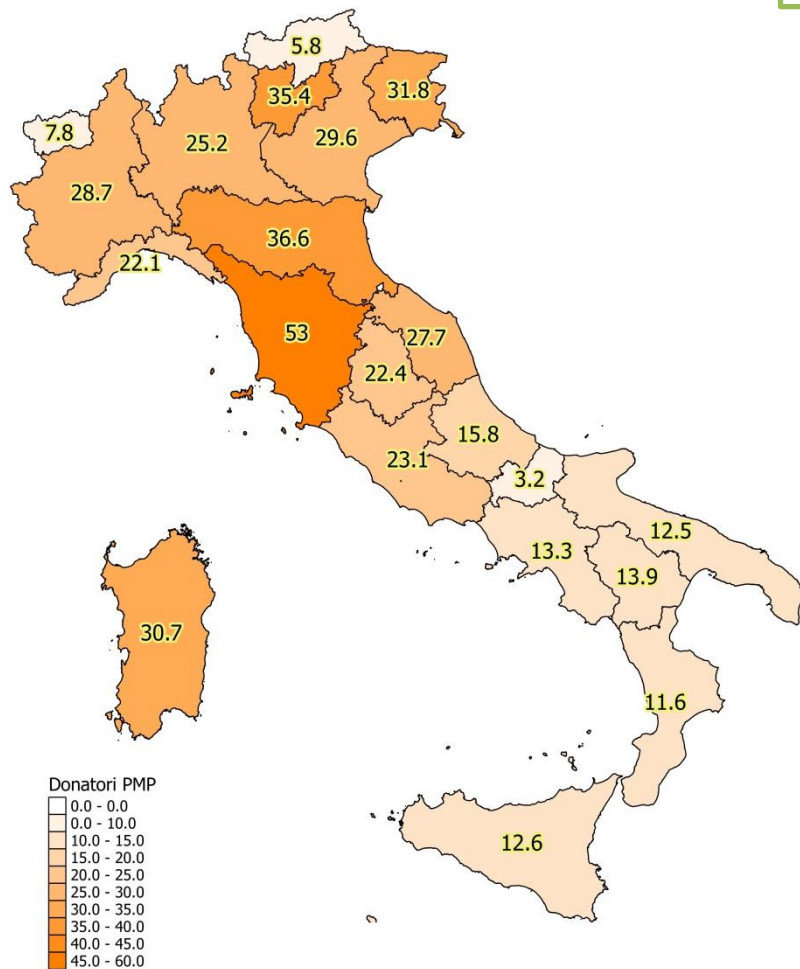

Confronto Donatori Utilizzati PMP - 2016 vs 2017*

Anno 2016: 21,4

+10,7%

Anno 2017: 23,7

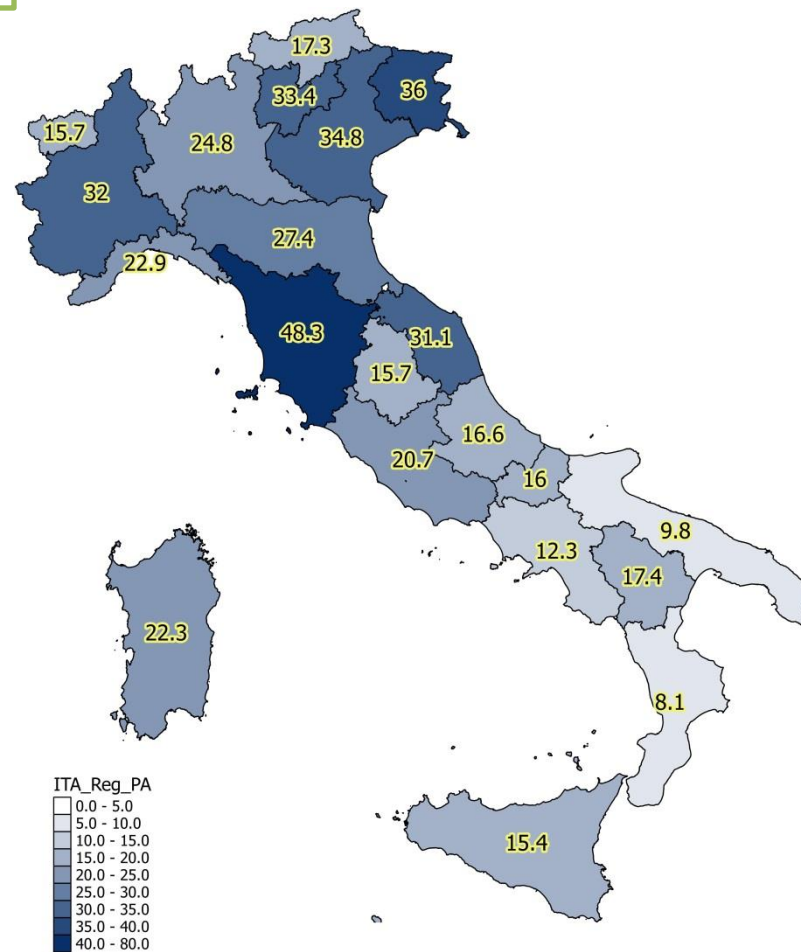
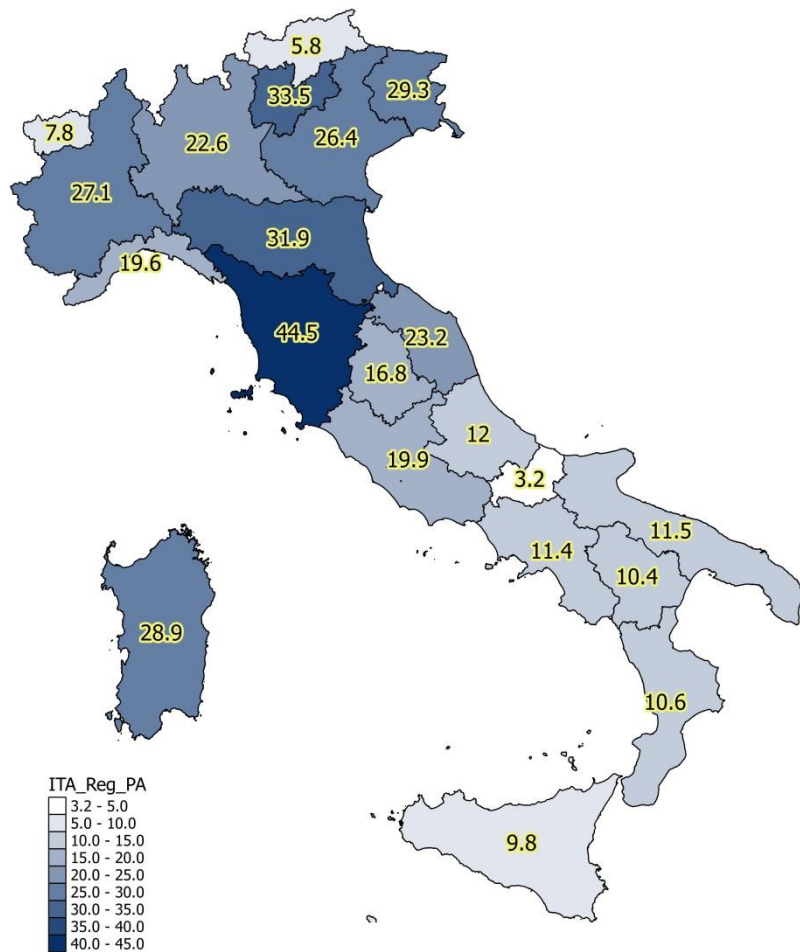

Confronto Opposizioni 2016 vs 2017*

Anno 2016: 32,8 %

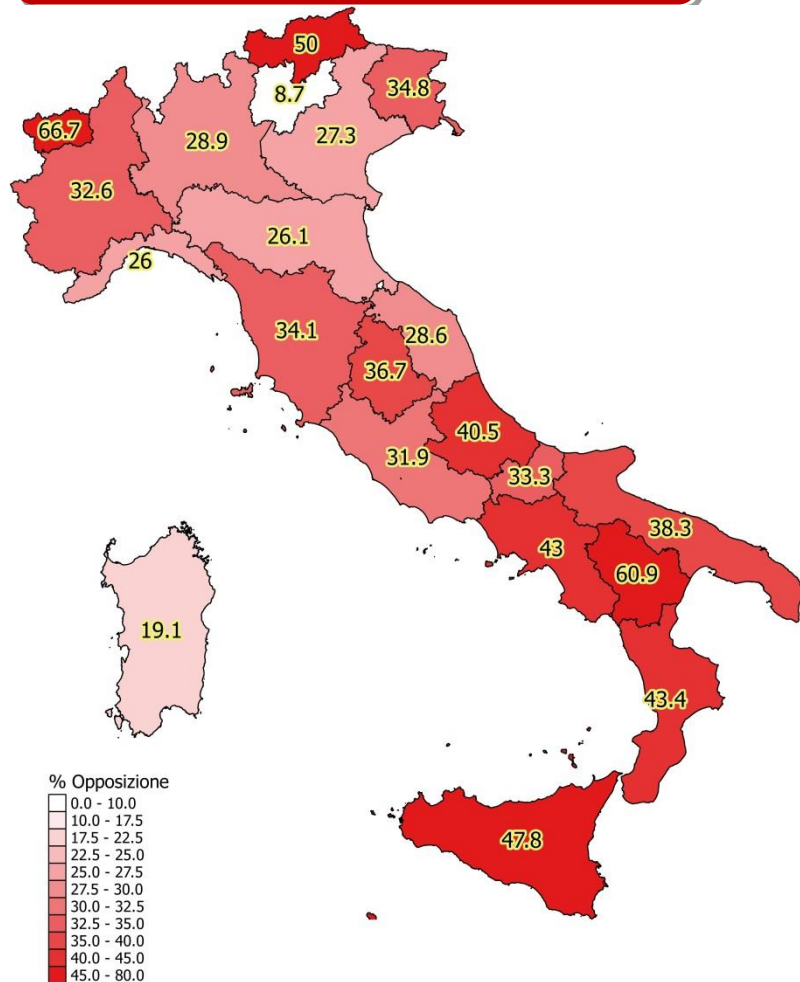

Anno 2017: 28,7%

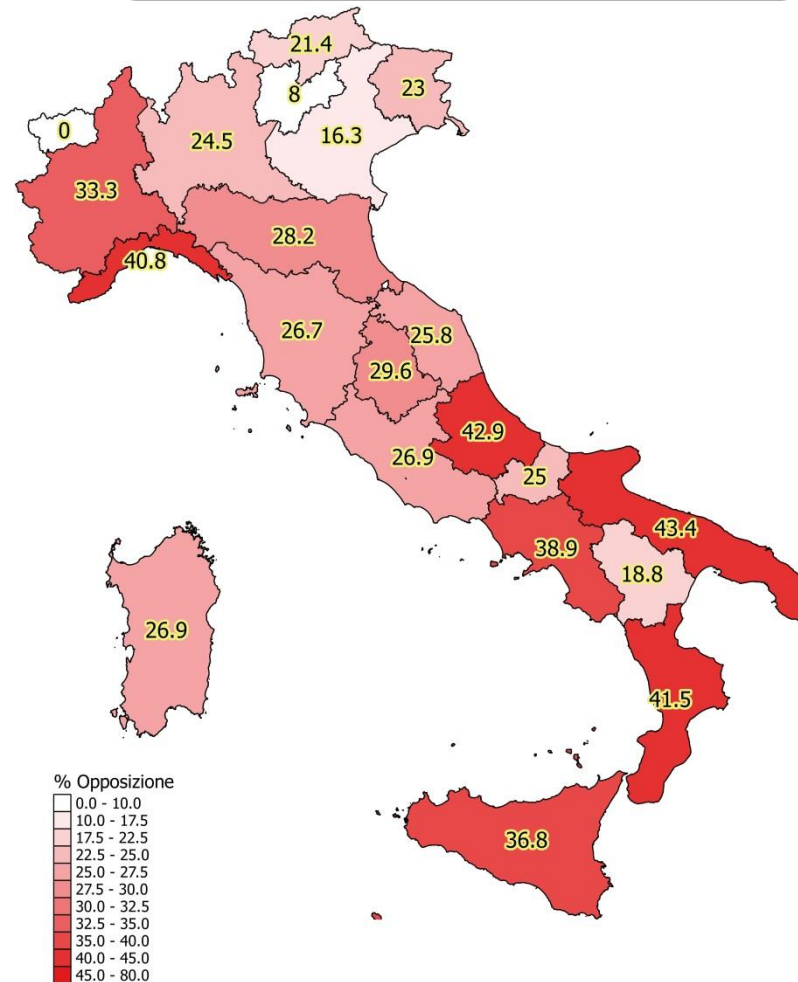



Attività di Trapianto

al 31 Dicembre 2017



Attività di trapianto 1992-2017*

N° Totale trapianti (cadavere + vivente)

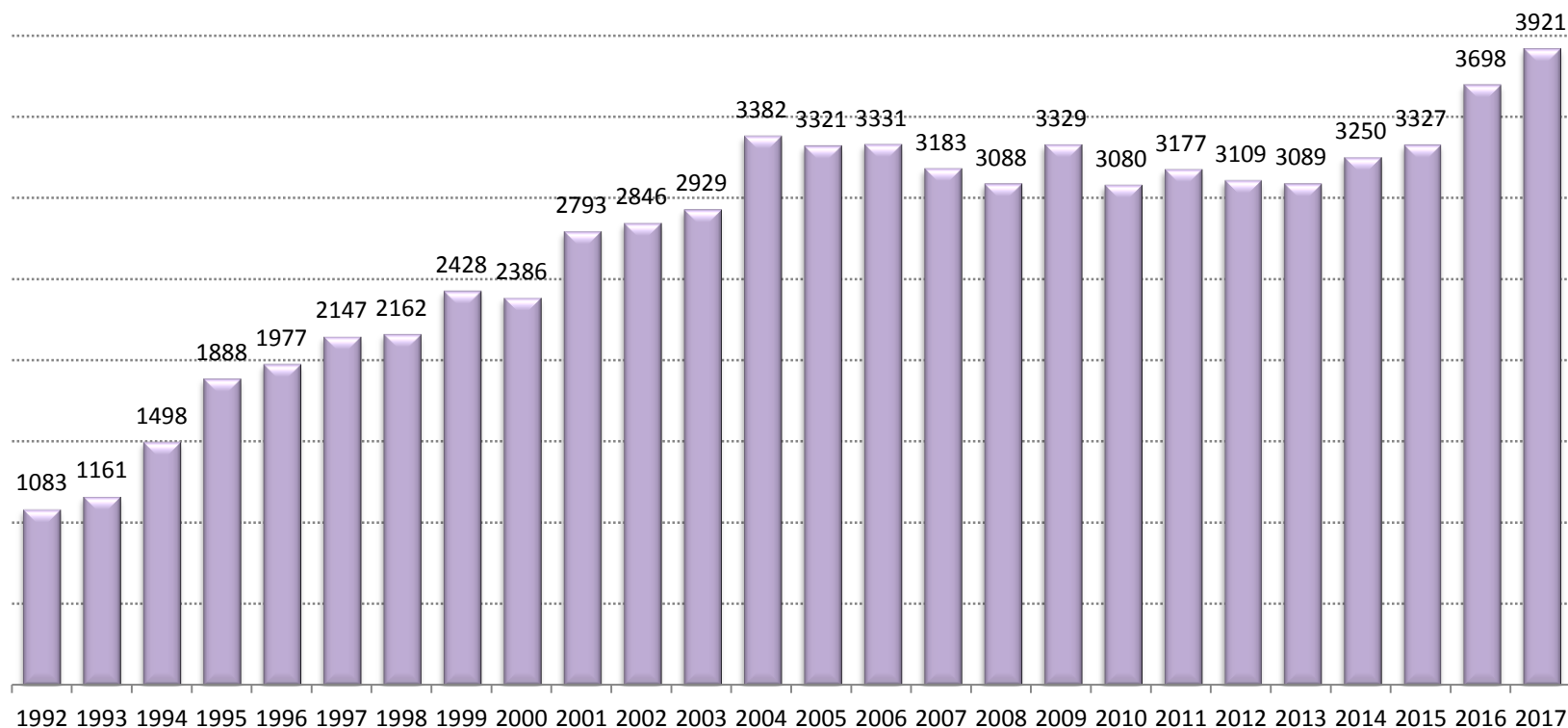



Attività di trapianto 1992-2017*

N° Totale trapianti donatore cadavere

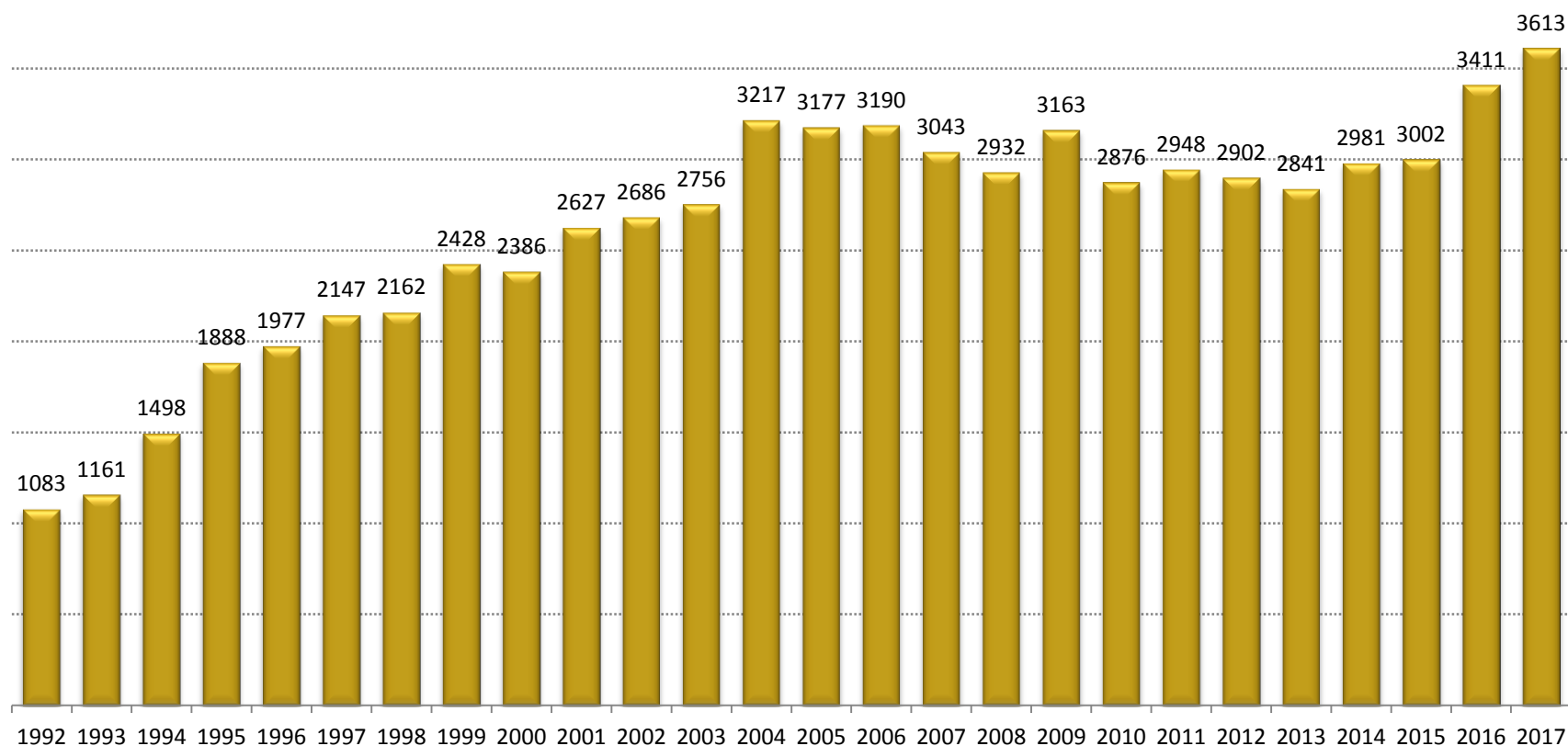



Trapianto di RENE – Anni 1992-2017*

**Incluse tutte le
combinazioni**

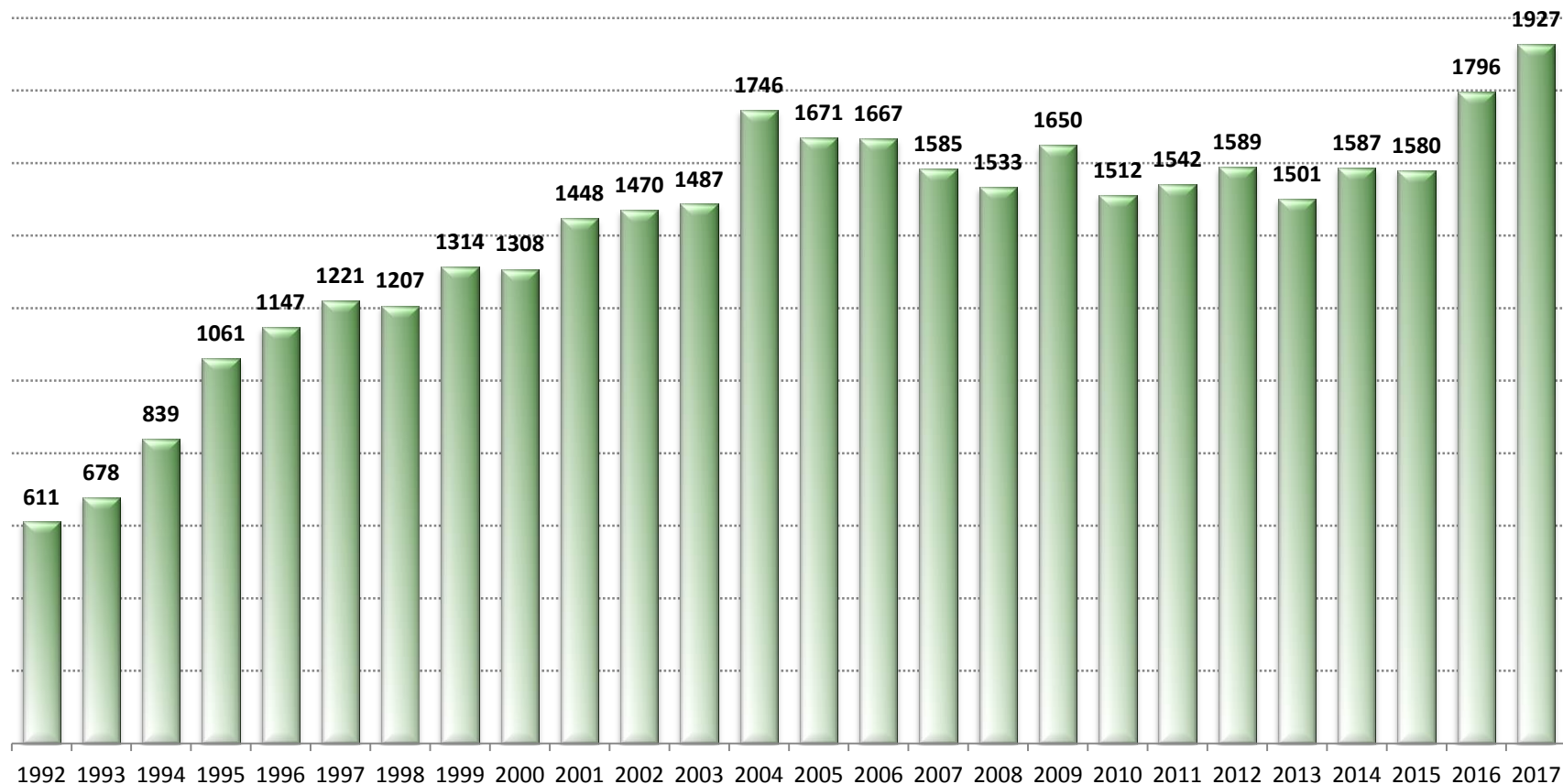



Trapianti di FEGATO – Anni 1992-2017*

Incluse tutte le combinazioni

Solo donazioni da cadavere

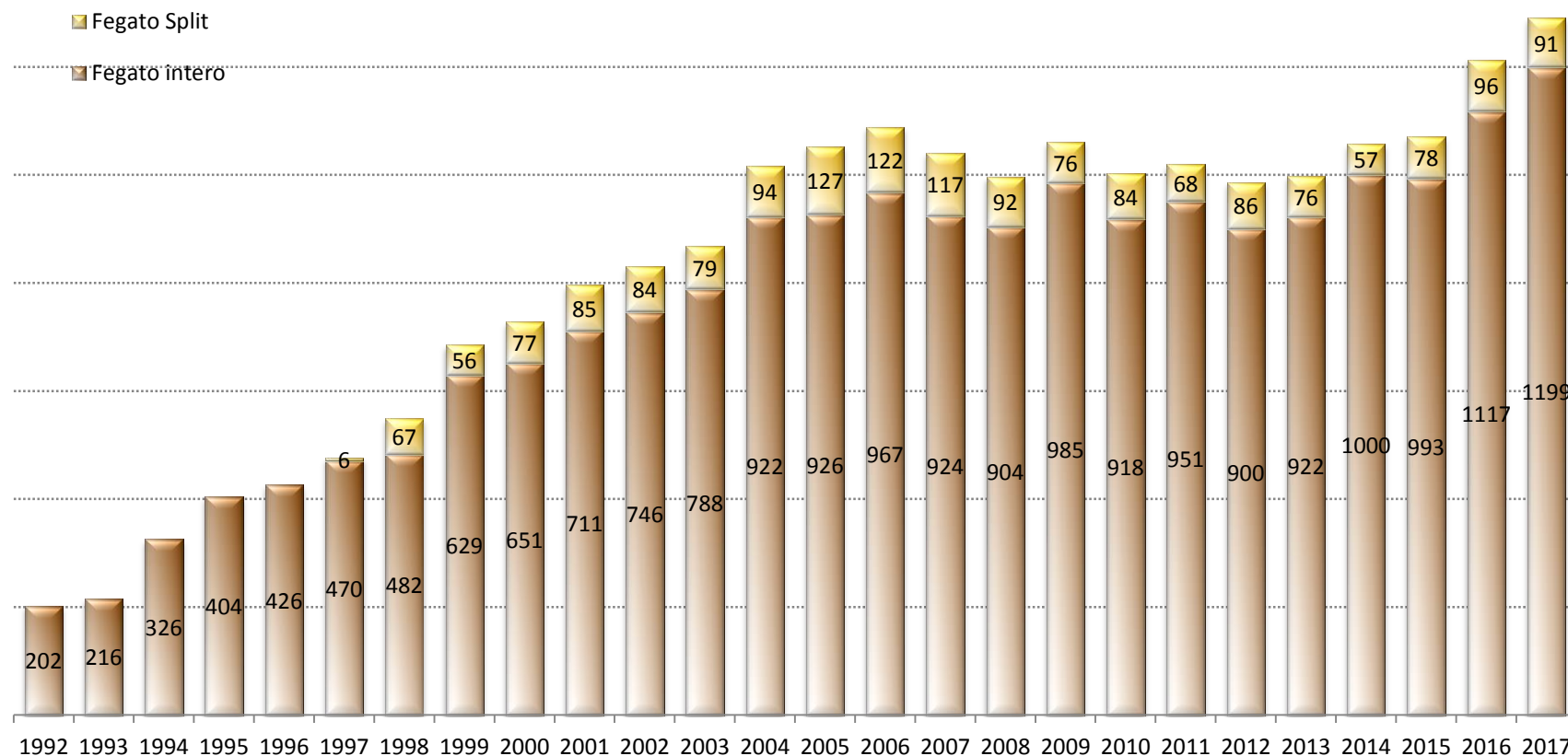



Trapianti di CUORE – Anni 1992-2017*

**Incluse tutte le
combinazioni**

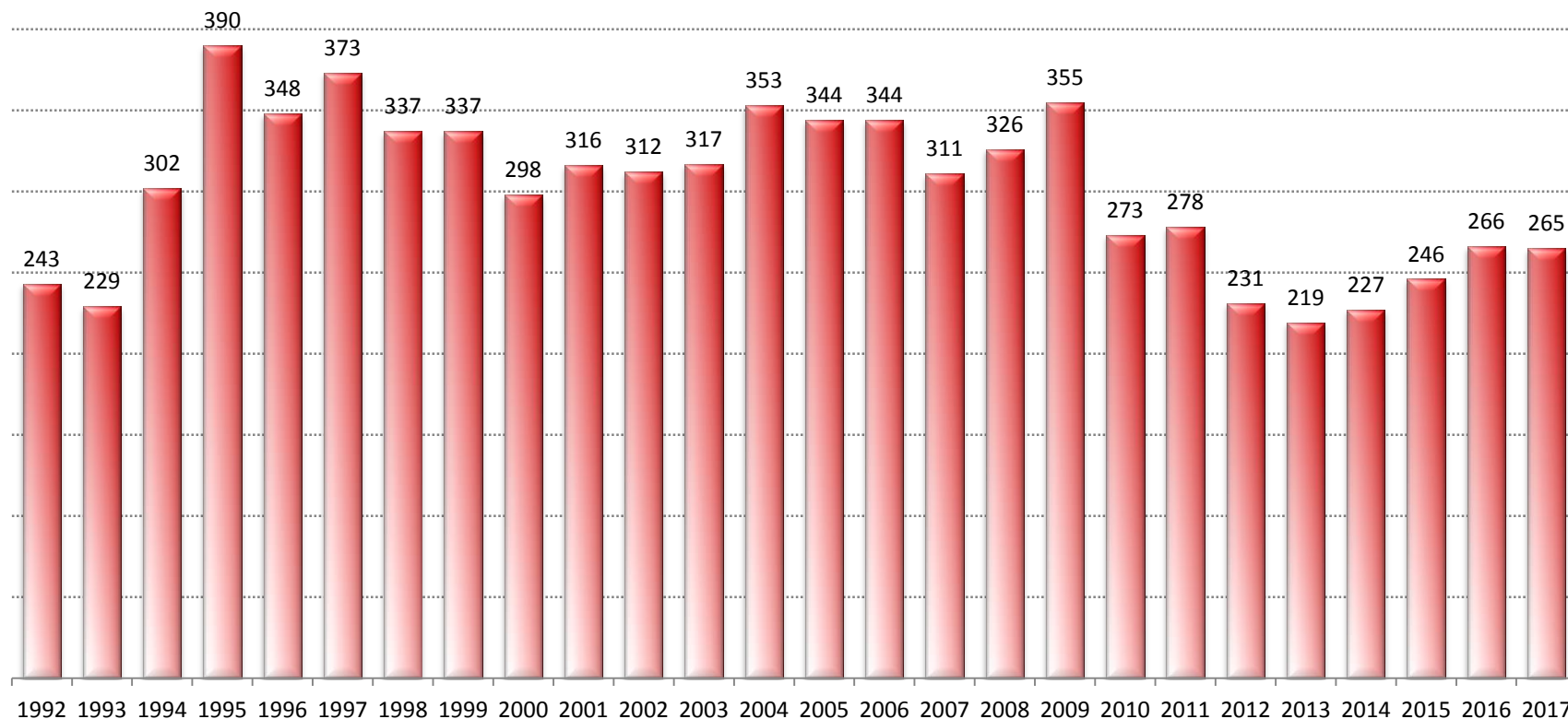



Trapianti di POLMONE – Anni 1992-2017*

**Incluse tutte le
combinazioni**

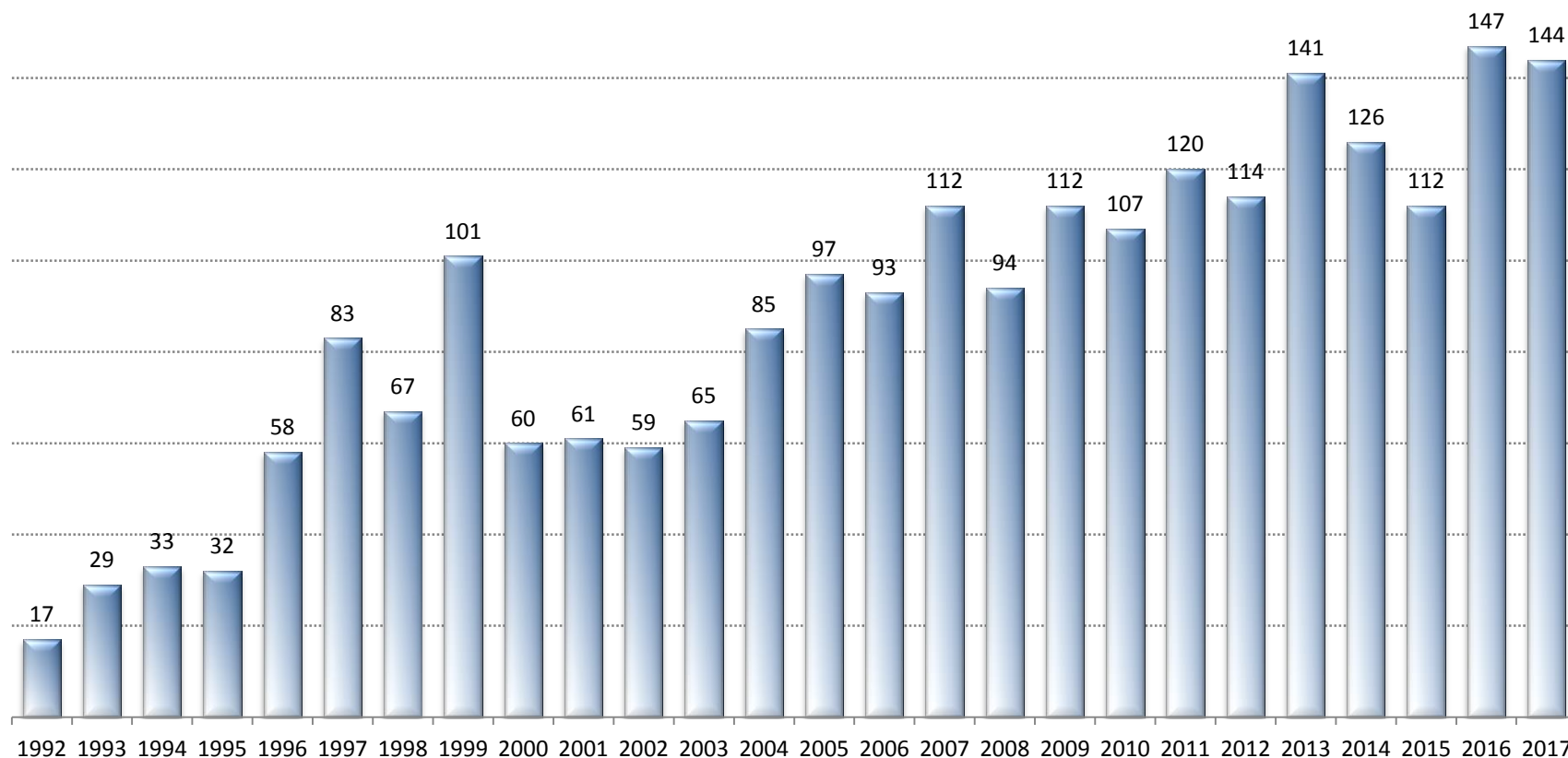



Trapianti di PANCREAS – Anni 1992-2017*

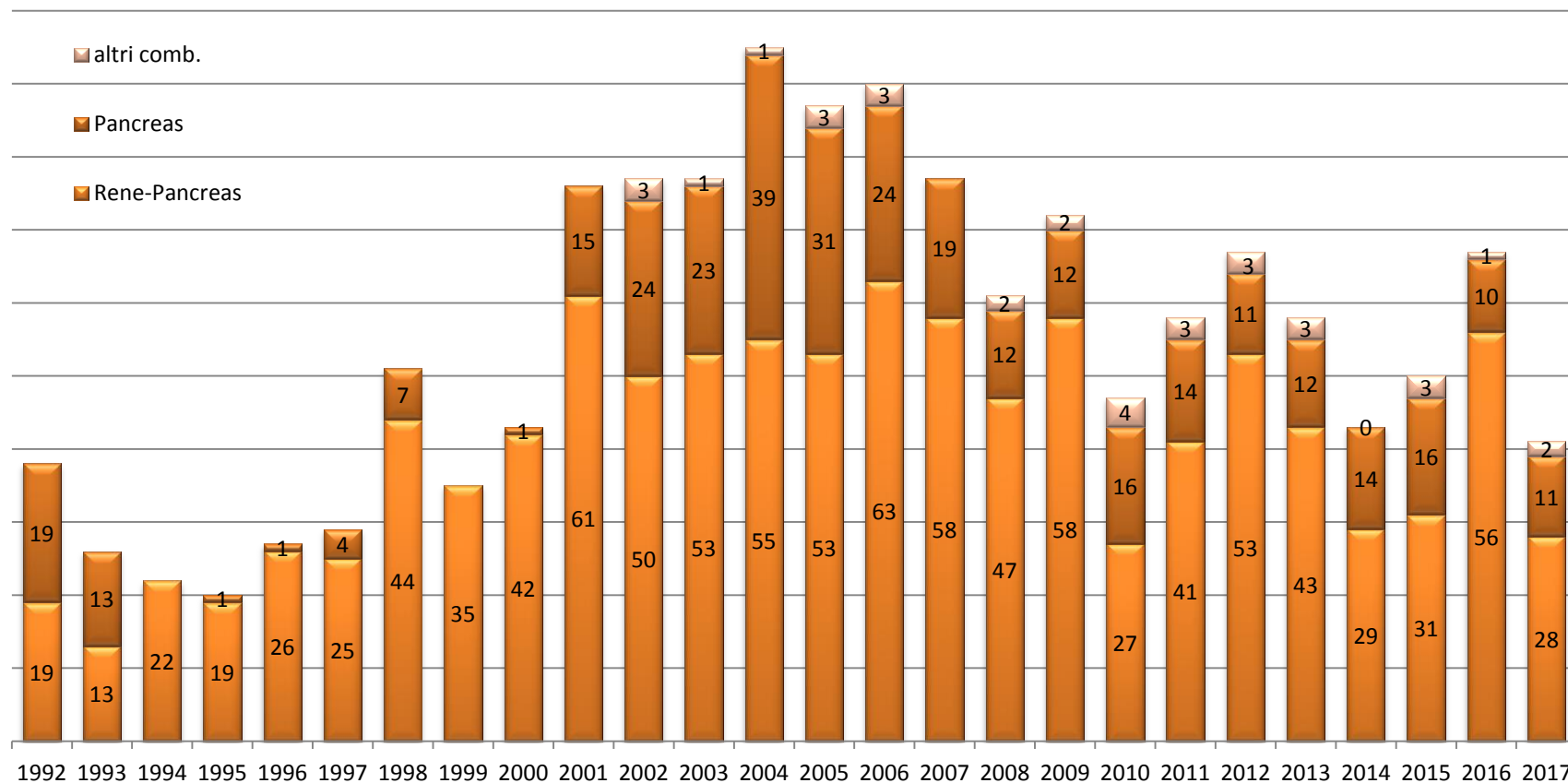



Liste di attesa al 31 Dicembre 2017



Liste di Attesa al 31 Dicembre 2017*

PAZIENTI in lista d'attesa in ITALIA al 31/12/2017 :

8743

Rene	6492**
Fegato	1019
Cuore	757
Polmone	354
Pancreas	264
Intestino	12

Iscrizioni rene
8449**

** Per il rene ogni paziente può avere più di una iscrizione

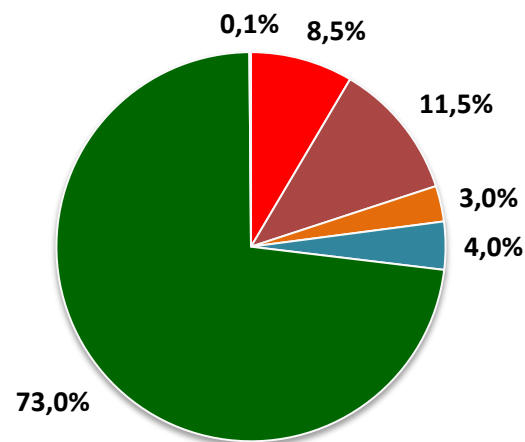

■ CUORE ■ FEGATO ■ PANCREAS ■ POLMONE ■ RENE ■ INTESTINO



Andamento Liste di Attesa 2002 – 31/12/2017*

Pazienti iscritti in lista

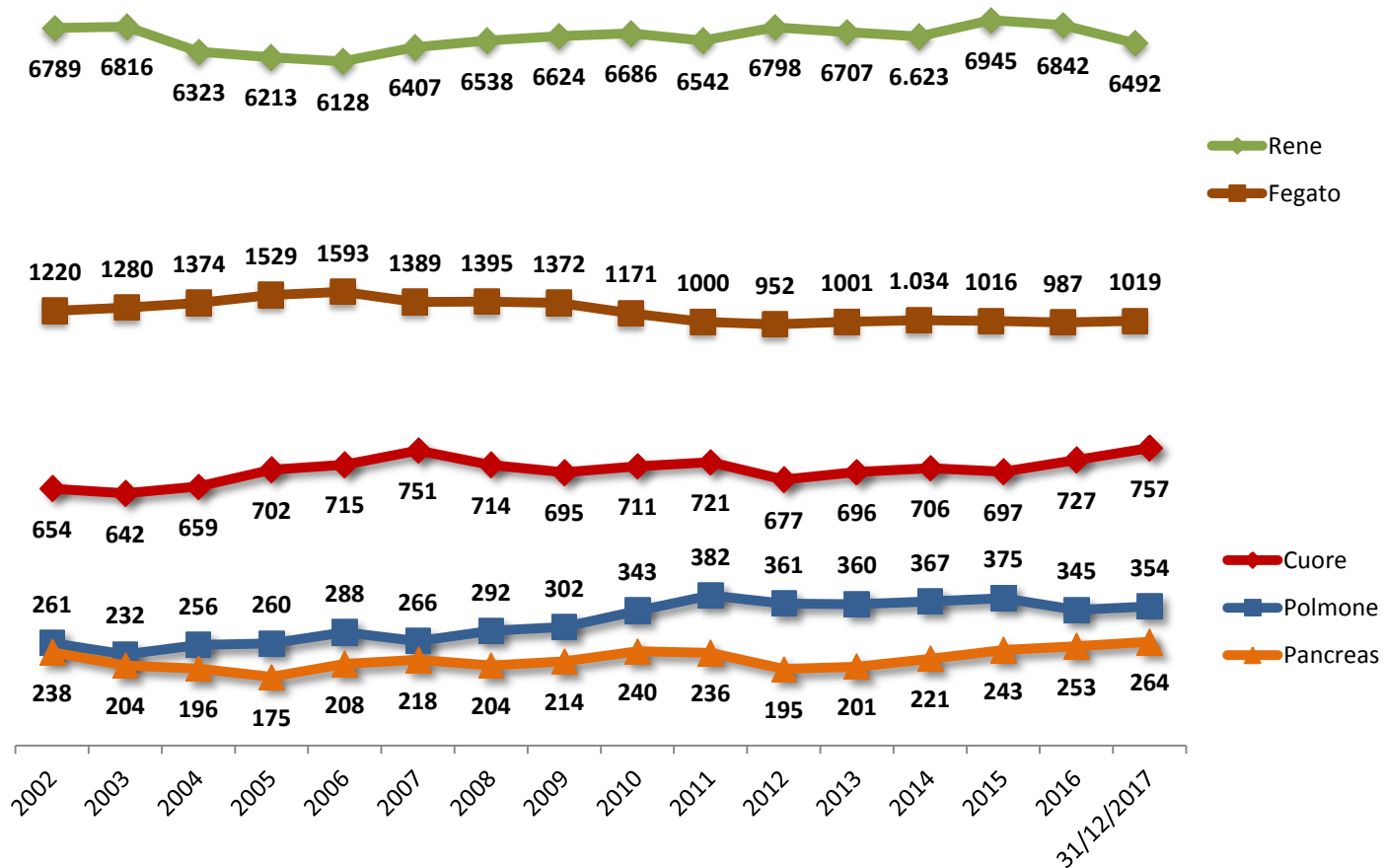

Flussi Lista di attesa 1/1/2017 – 31/12/2017

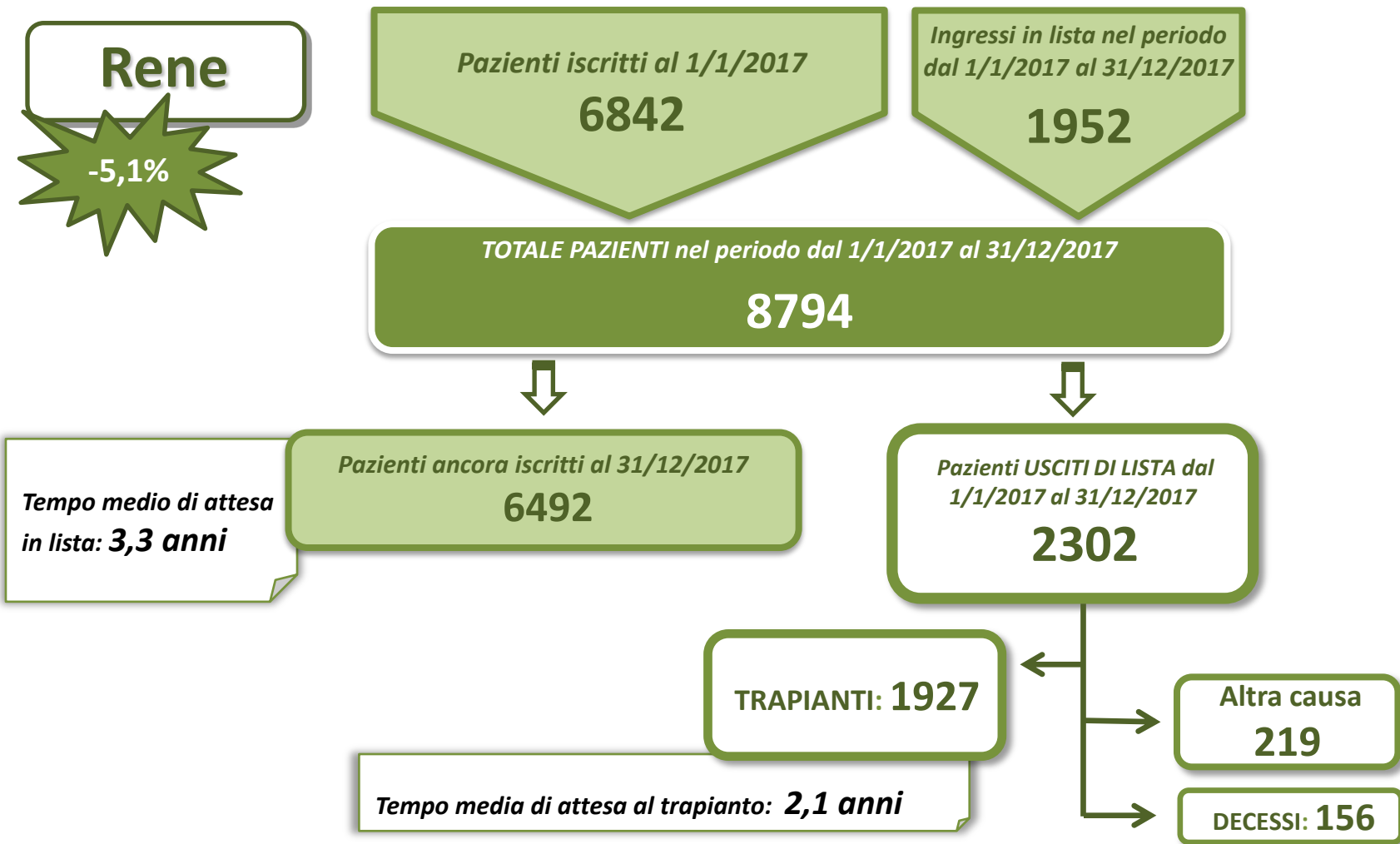



Flussi Lista di attesa PNI 1/1/2017 – 31/12/2017

PNI

Pazienti iscritti al 1/1/2017
128

Ingressi in lista nel periodo
dal 1/1/2017 al 31/12/2017

124

TOTALE PAZIENTI nel periodo dal 1/1/2017 al 31/12/2017

252

Pazienti ancora iscritti al 31/12/2017

170

Tempo medio di attesa
in lista: **2 anni**

Pazienti USCITI DI LISTA dal
1/1/2017 al 31/12/2017

82

TRAPIANTI: **64**

Tempo media di attesa al trapianto: **0,65 anni**

Altra causa
15

DECESSI: **3**



Flussi Lista di attesa PNI 1/1/2017 – 31/12/2017

	Iscritti al 01/01/2017	Ingressi 2017	Usciti 2017	Decessi 2017	Trapianti 2017	Usciti per trapianto fuori programma 2017	Iscritti al 31/12/2017	ITT 2017	% decessi vs ITT
ABRUZZO	3	0	2	0	0	0	1	3	0,0%
CALABRIA	2	1	1	0	1	0	2	3	0,0%
EMILIA ROMAGNA	34	41	10	1	7	0	65	75	1,3%
FRIULI VENEZIA GIULIA	2	0	1	0	0	0	1	2	0,0%
LAZIO	12	17	10	0	9	1	19	29	0,0%
LIGURIA	11	4	6	0	6	0	9	15	0,0%
LOMBARDIA	27	20	21	1	17	2	26	47	2,1%
MARCHE	3	3	2	0	2	0	4	6	0,0%
PIEMONTE	9	6	8	0	7	1	7	15	0,0%
PUGLIA	4	7	2	0	2	0	9	11	0,0%
SARDEGNA	0	3	1	0	1	0	2	3	0,0%
SICILIA	1	0	1	0	0	1	0	1	0,0%
TOSCANA	0	10	0	0	0	0	10	10	0,0%
VENETO	20	12	17	1	12	1	15	32	3,1%
Somma:	128	124	82	3	64	6	170	252	1,2%



Attività di Donazione e trapianto di tessuti



Donatori di Tessuti in Italia 2017*

• Totale donazioni 2017: 14484

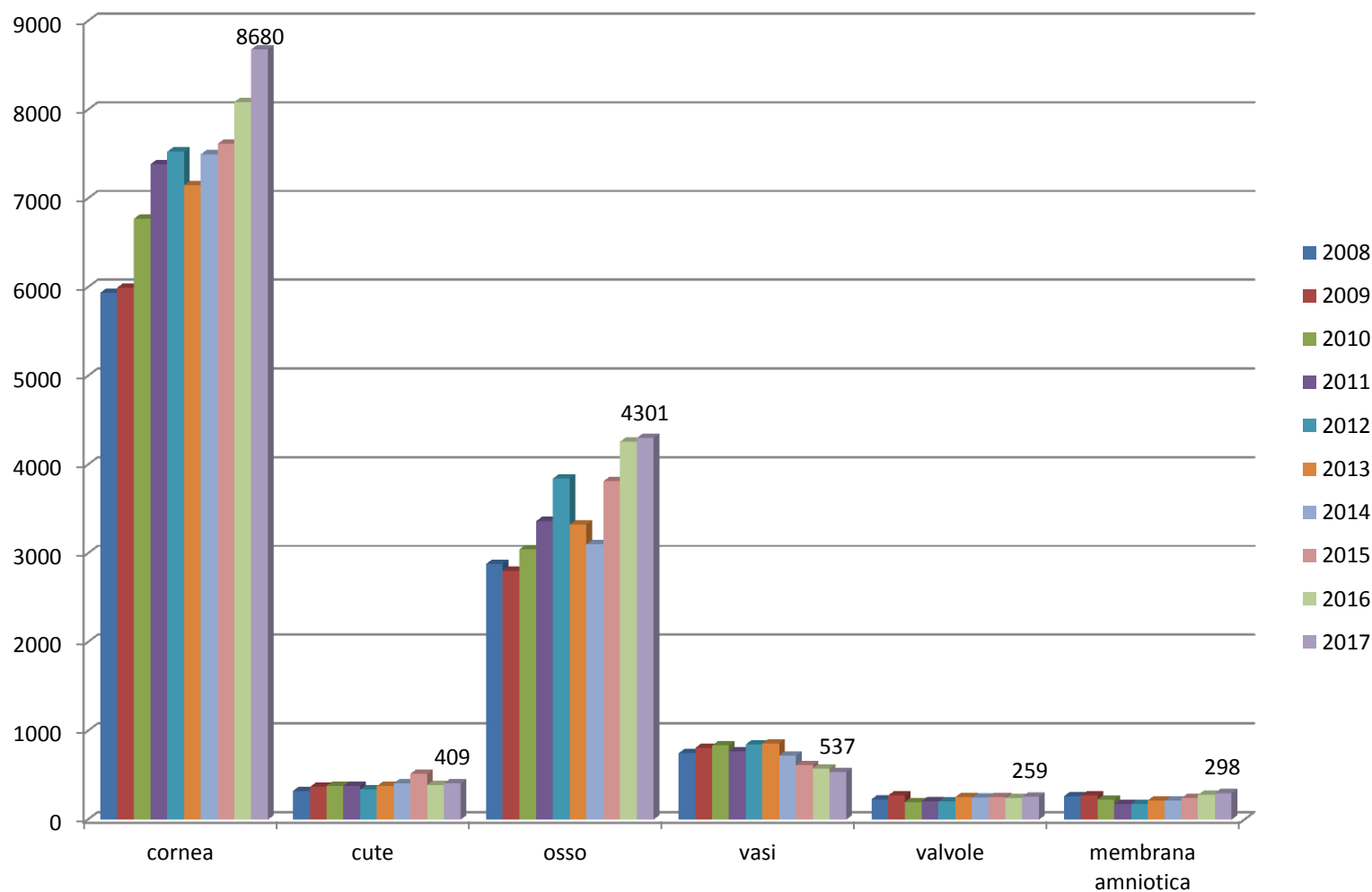



Trapianti di Tessuti in Italia 2017*

• Totale trapianti 2017: 16222

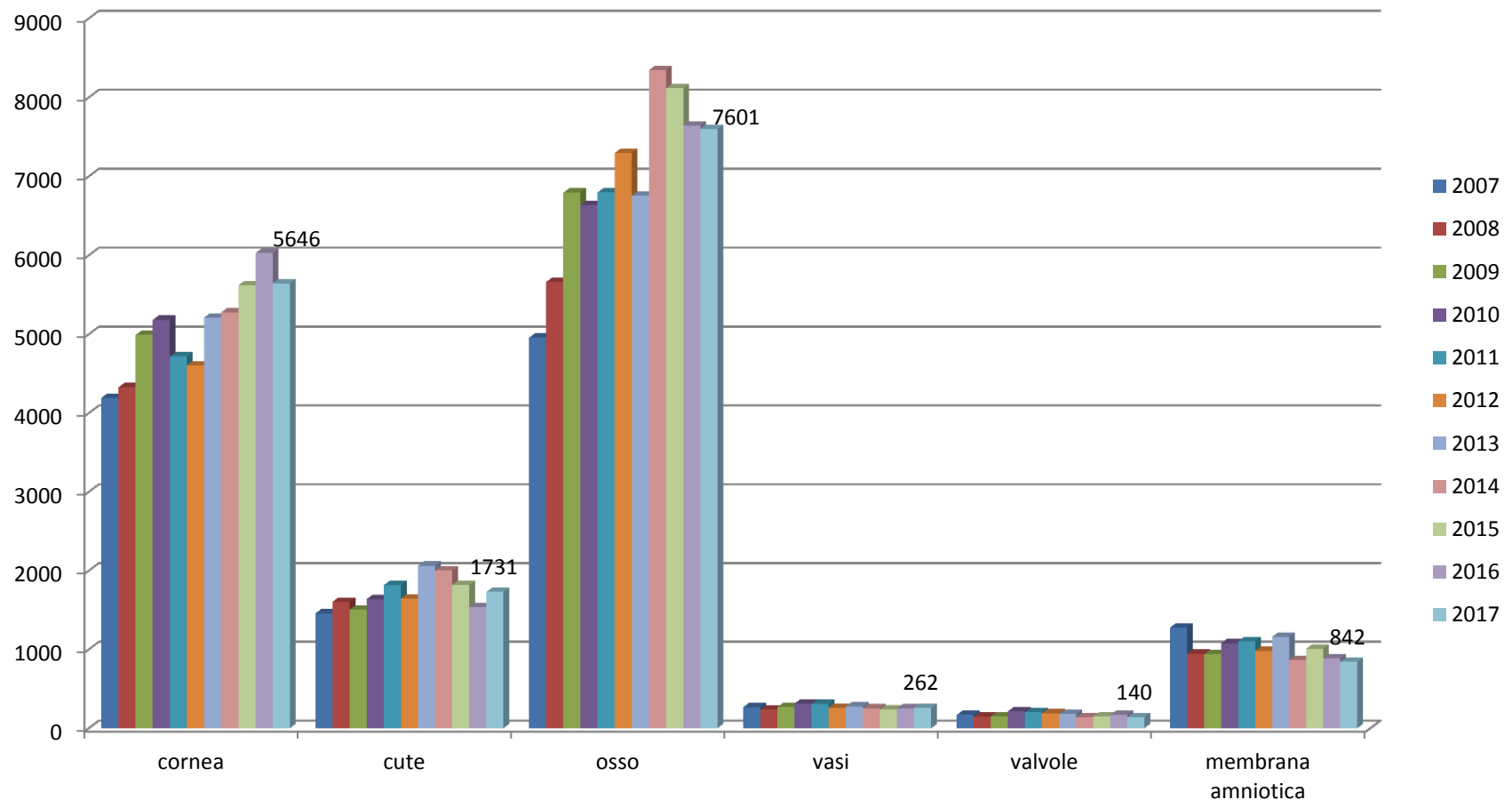



Attività di Donazione e trapianto di cellule staminali emopoietiche



Donatori iscritti e dimessi in Italia al 31/12/2017

Iscritti e Dimessi al 31/12/2017

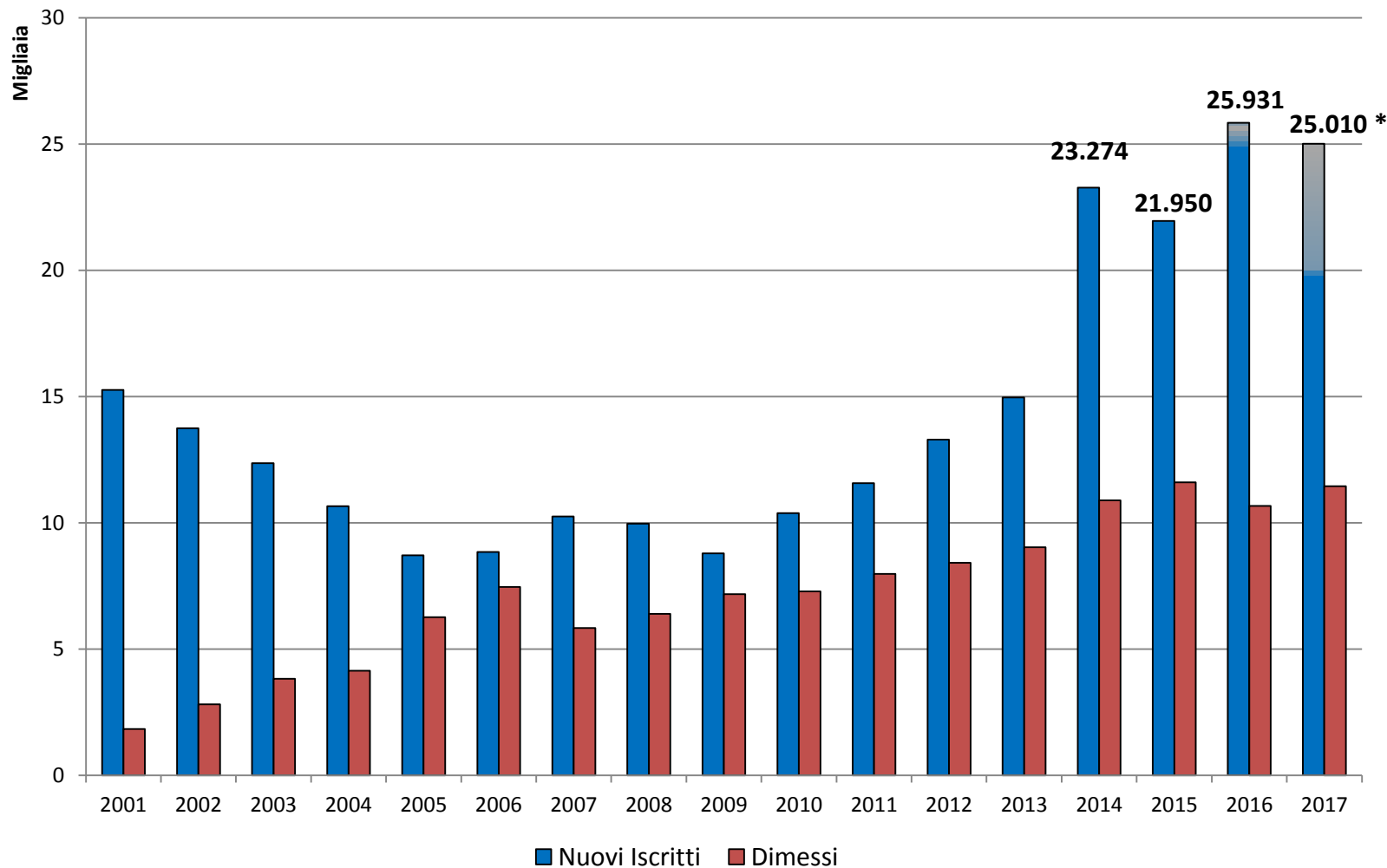



Trapianti da donatore non familiare in Italia

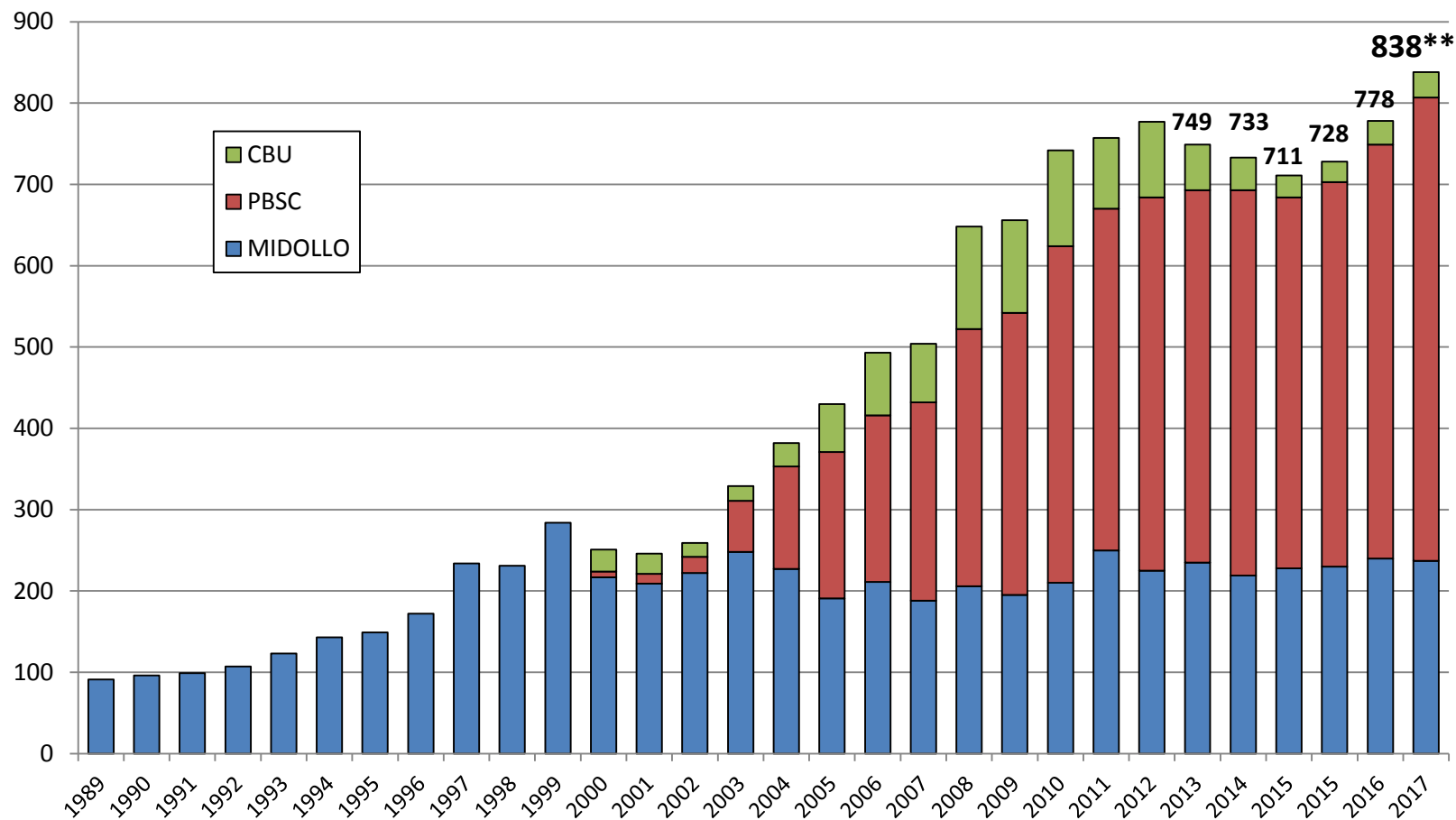



Registrazione della dichiarazione di volontà nei Comuni

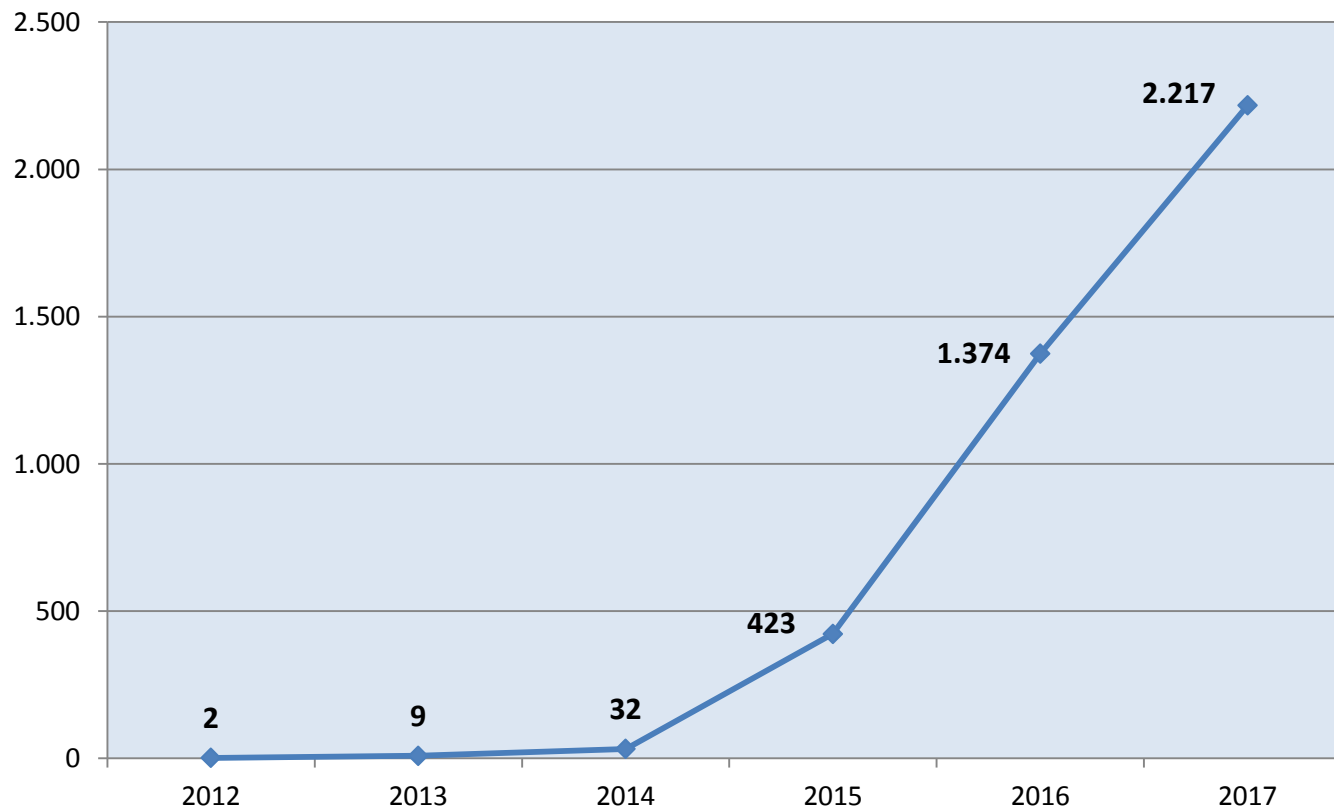

Numero dei Comuni attivi alla fine di ciascun anno



Consensi e opposizioni nei Comuni

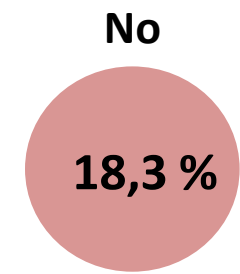

N° dichiarazioni 183.166

**Media giornaliera delle
dichiarazioni di volontà**
2.000



Campagna nazionale su donazione e trapianto di organi, tessuti e cellule 2018



**DIAMO
IL MEGLIO
DI NOI**

www.diamoilmegliodinoi.it

PROMOTORI



Ministero della Salute



Centro Nazionale Trapianti

IN COLLABORAZIONE CON



GLI ADERENTI AL NETWORK



Partner Istituzionali



Amici di Diamo il meglio di noi





LE REGIONI ADERENTI

